

ข้อมูลที่พักรอบมหาวิทยาลัยสงขลานครินทร์ วิทยาเขตปัตตานี

(สำรวจเดือนพฤษภาคม 2557)

หอพักรวม

ดวงพรอพาร์ทเมนท์



เจ้าของสถานประกอบการ	นางดวงใจ จันทเดช	
ที่อยู่	146/37 ถ.หลังม.อ. ซอย 2 ต.รูสะมิแล อ.เมือง จ.ปัตตานี ห่างจาก มอ. 800 ม.	
โทรศัพท์	073-450-042 , 089-739-3241	
อีเมล	tanathep.j@gmail.com	
ห้องพัก	จำนวน 30 ห้อง , ขนาด 3x4 เมตร , พักได้ 2 คน/ห้อง	
ประเภทที่พัก	หอพักรวม/ห้องน้ำในตัว	
อัตราค่าเช่า	- ห้องพัสดม 2,300 บาท/เดือน - ห้องปรับอากาศ 2,800 บาท/เดือน	
ค่ามัดจำ	2,000 บาท	
ค่าน้ำ	70 บาท/คน/เดือน	
ค่าไฟ	7 บาท/หน่วย	
สิ่งอำนวยความสะดวก	-ที่จอดรถยนต์/มอเตอร์ไซค์ -ราวตากผ้า - -เตียง/เบาะ -เก้าอี้ - -ตู้เสื้อผ้า -	-โต๊ะเขียนหนังสือ WiFi อินเทอร์เน็ต -ประตูคีย์การ์ด ตู้น้ำดื่ม เครื่องซักผ้าอัตโนมัติ

หอพักเก่าสนคอร์ท



เจ้าของสถานประกอบการ	คุณรัตนภรณ์ พุทธสาระพันธ์
ที่อยู่	147/280 ม.6 ถนนหลังมอ. ต.รัฐสมิแล อ.เมือง จ.ปัตตานี ห่างจาก ม.อ. 200 เมตร
โทรศัพท์	089-0602822 , 081-479-3022
ห้องพัก	จำนวน 200 ห้อง พักได้ 2 คน/ห้อง
ประเภทที่พัก	หอพักรวม/ห้องน้ำในตัว
อัตราค่าเช่า	- ห้องพัดลม 2,500 บาท/เดือน - ห้องปรับอากาศ 3,000 บาท/เดือน
ค่ามัดจำ	1,000 บาท (แรกเข้าจ่ายล่วงหน้า 1 เดือน)
ค่าน้ำ	100 บาท/คน/เดือน
ค่าไฟ	8 บาท/หน่วย
สิ่งอำนวยความสะดวก	- ที่จอดรถยนต์/มอเตอร์ไซค์ - สามารถทำเบิได้ - ราวตากผ้า - WiFi อินเทอร์เน็ต - เตียง/เบาะ ขนาด 6 ฟุต - ประตุคีย์การ์ด - แก้วน้ำ - มี ปรภ. - ตู้เสื้อผ้า - มีช่างประจำห้องพัก

สวีตดีอพาร์ทเมนท์



เจ้าของสถานประกอบการ	สมาคมเครือข่ายผู้สูงอายุ จังหวัดปัตตานี
ที่อยู่	147/350 ถ.หลัง มอ. ม.6 ต.รูสะมิแล อ.เมือง จ.ปัตตานี ห่างจาก ม.อ. 200 เมตร
โทรศัพท์	073-311-350
ห้องพัก	จำนวน 45 ห้อง พักได้ 2 คน/ห้อง
ประเภทที่พัก	หอพักรวม/ห้องน้ำในตัว
อัตราค่าเช่า	- ห้องพัดลม 2,500 บาท/เดือน - ห้องปรับอากาศ 2,800 บาท/เดือน
ค่ามัดจำ	4,000 บาท (แรกเข้าจ่ายล่วงหน้า 1 เดือน)
ค่าน้ำ	50 บาท/คน/เดือน
ค่าไฟ	6 บาท/หน่วย
สิ่งอำนวยความสะดวก	- ที่จอดรถยนต์/มอเตอร์ไซค์ - โต๊ะเขียนหนังสือ - ราวตากผ้า - WiFi อินเทอร์เน็ต - เตียง/เบาะ - ตู้เสื้อผ้า - แก้ว

BM อพาร์ทเมนต์



เจ้าของสถานประกอบการ	คุณนิธิมา ตันติผลประเสริฐ
ที่อยู่	17/11 ซอยเจริญประดิษฐ์ 12 ต.รุสะมิแล อ.เมืองปัตตานี ห่างจาก ม.อ. 800 เมตร
โทรศัพท์	073-337-574 , 089-734-4744
อีเมล	bm_1711@hotmail.com
ห้องพัก	-
ประเภทที่พัก	หอพักรวม/ห้องน้ำในตัว
อัตราค่าเช่า	3,000 - 4,100 บาท/เดือน
ค่ามัดจำ	N/A
ค่าน้ำ	100 บาท/คน/เดือน
ค่าไฟ	8 บาท/หน่วย
สิ่งอำนวยความสะดวก	-ที่จอดรถยนต์/มอเตอร์ไซค์ - ร้านค้าภายใน -ราวตากผ้า - WiFi อินเทอร์เน็ต -เตียง/เบาะ - ประตูดูดยการ์ด -กล่องวงจรปิด - มี รปภ. -ตู้เสื้อผ้า - เครื่องซักผ้าหยอดเหรียญ

หอพักนิรวัช



เจ้าของสถานประกอบการ	นางทัศนีย์ สัตยานุรักษ์											
ที่อยู่	18/39 ถ.เจริญประดิษฐ์ ซ.23 ต.รูงะมิแล อ.เมือง จ.ปัตตานี ห่างจาก ม.อ. 300 เมตร											
โทรศัพท์	073-331-834 , 086-957-1871 , 095-031-5856											
ห้องพัก	จำนวน 23 ห้อง / ขนาด 10.5 ตารางเมตร / พักได้ 1-2 คน /ห้อง											
ประเภทที่พัก	หอพักรวม/ห้องน้ำในตัว											
อัตราค่าเช่า	- ห้องพัดลม 1,700 - 2,000 บาท/เดือน											
ค่ามัดจำ	1,700 - 2,000 บาท											
ค่าน้ำ	100 บาท/คน/เดือน											
ค่าไฟ	8 บาท/หน่วย											
สิ่งอำนวยความสะดวก	<table style="width: 100%; border: none;"> <tr> <td style="width: 50%; border: none;">-ที่จอดรถมอเตอร์ไซค์ -</td> <td style="width: 50%; border: none;">โต๊ะเขียนหนังสือ</td> </tr> <tr> <td style="border: none;">-ราวตากผ้า -</td> <td style="border: none;">WiFi อินเทอร์เน็ต</td> </tr> <tr> <td style="border: none;">-เตียง/เบาะ -</td> <td style="border: none;">ตู้เสื้อผ้า</td> </tr> <tr> <td style="border: none;">-เก้าอี้ -</td> <td style="border: none;">เครื่องซักผ้าหยอดเหรียญ</td> </tr> <tr> <td style="border: none;">-ตู้น้ำหยอดเหรียญ -</td> <td style="border: none;">ช่องเสียบสายอากาศทีวี</td> </tr> </table>		-ที่จอดรถมอเตอร์ไซค์ -	โต๊ะเขียนหนังสือ	-ราวตากผ้า -	WiFi อินเทอร์เน็ต	-เตียง/เบาะ -	ตู้เสื้อผ้า	-เก้าอี้ -	เครื่องซักผ้าหยอดเหรียญ	-ตู้น้ำหยอดเหรียญ -	ช่องเสียบสายอากาศทีวี
-ที่จอดรถมอเตอร์ไซค์ -	โต๊ะเขียนหนังสือ											
-ราวตากผ้า -	WiFi อินเทอร์เน็ต											
-เตียง/เบาะ -	ตู้เสื้อผ้า											
-เก้าอี้ -	เครื่องซักผ้าหยอดเหรียญ											
-ตู้น้ำหยอดเหรียญ -	ช่องเสียบสายอากาศทีวี											

หอพักหญิง

หอพักแพร์ พี



เจ้าของสถานประกอบการ	คุณสุรชัย จันทรังสรรค์
ที่อยู่	17/278 ม.1 ต.รัฐสมิแล อ.เมือง จ.ปัตตานี ห่างจาก ม.อ. 300 เมตร
โทรศัพท์	089-916-5167
ห้องพัก	จำนวน 93 ห้อง / พักได้ 2-3 คน/ห้อง
ประเภทที่พัก	หอพักหญิง / ห้องน้ำในตัว
อัตราค่าเช่า	ห้องพัสดลม 2500 บาท/เดือน
ค่ามัดจำ	2,000 บาท/คน
ค่าน้ำ	100 บาท/คน/เดือน
ค่าไฟ	7 บาท/หน่วย
สิ่งอำนวยความสะดวก	-ที่จอดรถยนต์/มอเตอร์ไซค์ - โต๊ะเขียนหนังสือ -ราวตากผ้า - WiFi อินเทอร์เน็ต -เตียง/เบาะ - ตู้เสื้อผ้า -เก้าอี้ -ทีวี -เครื่องซักผ้าหยอดเหรียญ

หอพักหญิง หนึ่งฤทัย



เจ้าของสถานประกอบการ	อ.จรินทร์ รัฐการณ์
ที่อยู่	18/18 ซ.23 ถ.เจริญประดิษฐ์ ต.รัฐสมิแล อ.เมือง จ.ปัตตานี ห่างจาก ม.อ. 300 เมตร
โทรศัพท์	089-596-4788
ห้องพัก	15 ห้อง ขนาด 3.5x4 เมตร พักได้ 1-2 คน/ห้อง
ประเภทที่พัก	หอพักหญิง / ห้องน้ำรวม
อัตราค่าเช่า	ห้องพัสดุ 1,600 บาท/เดือน
ค่ามัดจำ	1,600 บาท
ค่าน้ำ	100 บาท/คน/เดือน
ค่าไฟ	7 บาท/หน่วย
สิ่งอำนวยความสะดวก	-ที่จอดรถยนต์/มอเตอร์ไซค์ - โต๊ะเขียนหนังสือ -ราวตากผ้า - WiFi อินเทอร์เน็ต -เตียง/เบาะ - ตู้เสื้อผ้า -เก้าอี้

หอพักหญิง รัตนวิสัย



เจ้าของสถานประกอบการ	นายไชยวุฒิ หนูช่วย
ที่อยู่	18/8 ซ.23 ถ.เจริญประดิษฐ์ ต.รูสะมิแล อ.เมือง จ.ปัตตานี ห่างจาก ม.อ. 300 เมตร
โทรศัพท์	073-349-700 , 081-896-9432
ห้องพัก	จำนวน 30 ห้อง ขนาด 14 ตารางเมตร พักได้ 2 คน/ห้อง
ประเภทที่พัก	หอพักหญิง / ห้องน้ำในตัว
อัตราค่าเช่า	ห้องพัสดุ 1,800 บาท/เดือน
ค่ามัดจำ	คนละ 1,600 บาท
ค่าน้ำ	เทอมละ 400 บาท
ค่าไฟ	7 บาท/หน่วย
สิ่งอำนวยความสะดวก	-ที่จอดรถยนต์/มอเตอร์ไซค์ - โต๊ะเขียนหนังสือ -ราวตากผ้า - WiFi อินเทอร์เน็ต -เตียง/เบาะ - ตู้เสื้อผ้า -เก้าอี้

หอพักศิรัชัย



เจ้าของสถานประกอบการ	นางนวลฉวี นุ่มพ้อง
ที่อยู่	17/256 ถ.เจริญประดิษฐ์ ต.รุสะมิแล อ.เมือง จ.ปัตตานี ห่างจาก ม.อ. 800 เมตร
โทรศัพท์	081-598-2894
ห้องพัก	จำนวน 65 ห้อง
ประเภทที่พัก	หอพักหญิง / ห้องน้ำในตัว
อัตราค่าเช่า	ห้องพัสดม 1,600 บาท/เดือน
ค่ามัดจำ	2,800 บาท
ค่าน้ำ	100 บาท/เดือน
ค่าไฟ	7 บาท/หน่วย
สิ่งอำนวยความสะดวก	-ที่จอดรถยนต์/มอเตอร์ไซค์ - เก้าอี้ -ราวตากผ้า - WiFi อินเทอร์เน็ต -เตียง/เบาะ - ตู้เสื้อผ้า

หอพักหญิง กิรติ

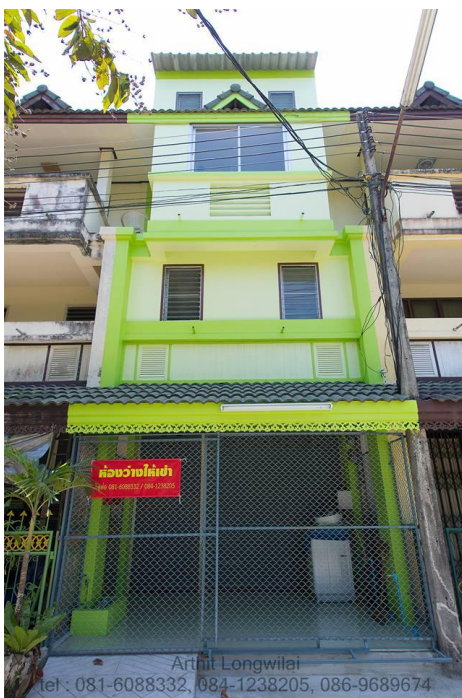

เจ้าของสถานประกอบการ	นางช่อม ธรรมกิรติ
ที่อยู่	17/252 หมู่บ้านนครินทร์ ต.รุสะมิแล อ.เมือง จ.ปัตตานี
โทรศัพท์	084-1238205, 086-9689674, 081-6088332
ห้องพัก	จำนวน 8 ห้อง ขนาด 3x4 เมตร พักได้ 2 คน/ห้อง
ประเภทที่พัก	ห้องน้ำรวม/ห้องน้ำในตัว
อัตราค่าเช่า	-ห้องพัสดม 2000 – 2500 บาท/เดือน
ค่ามัดจำ	2000-2500 บาท
ค่าน้ำ	50บาท/คน/เดือน
ค่าไฟ	7 บาท/หน่วย
สิ่งอำนวยความสะดวก	-ที่จอดรถมอเตอร์ไซค์ - WiFi อินเทอร์เน็ต -ราวตากผ้า - ตู้น้ำดื่ม -เตียง/เบาะ - เครื่องซักผ้าอัตโนมัติ - เก้าอี้ - ตู้เสื้อผ้า